

スポーツクライミング神奈川県代表選考会 (兼ジュニア強化選手選考会) リード競技参加の皆様へ

2021.4.7 情報

➤ 競技方式

・予選競技方式：

エキスパート男子→オンサイト方式

エキスパート女子は変則フラッシュ方式※

エキパートジュニアはフラッシュ方式

※エキスパート女子予選は、ルート確認は前日より公開の動画によるデモンストレーション確認及び競技開始前の6分間オブザベーションのみとする。

・決勝は全カテゴリ、オンサイト方式になります。

・エキスパート女子及びJrのフラッシュルートは、4/9(金)19:00ころまでにYoutubeにアップしますので確認ください。下記にリンクがあります。

https://www.youtube.com/playlist?list=PLUN6AGuRV9ShVy1Z-M7_kN4IRRpdocEk5

・ルート中のクイックドロワーは、下から順番に全てにクリップしてください。特定のクイックドロワーについて、指定されたホールドを通過する前にクリップしなければならない場合があります。その場合、クイックドロワーとホールドは青い十字でマーキングされます。

・壁の一部が黒いテープで囲まれる場合があります。これをデマケーションといい、そのテープを越えた向こう側の壁やホールドを使用して登ることはできません。

・ルートはテープ課題で、カテゴリ毎にテープの色が異なります。自分のカテゴリのテープが付いたホールド以外のものやテープのついていないホールドを使用した場合、レジティメイトポジションから外れたと判断します。

➤ 予選競技順(前日17時～18時に発表します。以下HPリンク先を確認願います)

<http://judge.o.oo7.jp/2021/>

※ 当日欠席などにより競技順が繰り上がる可能性がありますので、ご注意ください。

➤ タイムスケジュール(概ねの目安です)

7:30	エキスパート男子及び女子受付開始		
8:20	エキスパート男子及び女子受付終了 エキスパートJr受付開始		
8:30	開会式		
9:00	エキスパート男子及び女子予選開始	エキスパート男子12名 (オンサイト)	エキスパート女子7名 (変則フラッシュ)
9:10	エキスパートJr受付終了		
	エキスパートJ予選開始	競技開始 エキスパートJr1～15 (フラッシュ)	競技開始 エキスパートJr16～29,1 (フラッシュ)
	クリーニング		
	エキスパート男子及び女子予選成績発表	競技開始 エキスパートJr16～29	競技開始 エキスパートJr2～15
13:30	予選終了		
13:50	エキスパートJr成績発表		
14:15	決勝アイソクローズ		
	ルートセット		

15:15	選手入場&紹介		
15:20	決勝オブザバージョン		
15:35	決勝開始	エキスパート Jr 8名 (オンサイト)	エキスパート女子 4名 (オンサイト)
			エキスパート男子 6名 (オンサイト)
16:30	決勝成績発表		
16:45	表彰式・閉会式		

➤ 順位

- 予選の降順でカテゴリー別に順位付けします。エキスパート男子は 6 人、エキスパート女子は 4 人、エキスパートジュニアは 8 人が決勝へ進みます。同高度の場合は決勝定員数以上でも同順位として決勝に進出します。
- 決勝＝到達高度の降順でカテゴリー別に順位付けします。1 位～3 位までのうち、同順位の場合は、競技時間が短い方を上位とします。その場合の競技時間は、アテンプト開始からアテンプト終了までの時間とします。
- 表彰はエキスパート男子 6 位、エキスパート女子 4 位、エキスパートジュニア 8 位までをとします。

➤ 注意事項

- 何らかの事情による中止の連絡は、当日の朝 6 時 00 分までに HP にて告知致します。山岳スポーツセンターへの個別のお問合せはご遠慮ください。
- 受け付け後、選手にはゼッケン、帯同者には ID パスをお渡しします。ゼッケンもしくは ID パスをお持ちでない方は、競技エリア、観戦エリアに入場できません。ID パスは、リード競技終了後に大会役員に返却をお願い致します。
- 会場施設の関係上、悪天により実施できない場合は中止となります。施設確保の関係上、順延とはなりませんのでご承知ください。中止の際は、当日の朝 6 時 00 分までに HP にて告知致します。山岳スポーツセンターへの個別のお問合せはご遠慮ください。
- 選手の当日受付は県立山岳スポーツセンター入り口です。受付案内図を参考にお越し下さい。
- 受付時間はエキスパート男子及び女子は 7 時 30 分から 8 時 20 分、エキスパートジュニアは 8 時 20 分から 9 時 10 分です。
- 選手は受付で事前に記入した承諾書、健康チェックシート及びロープ仕様書を提出し、ナンバーカード（帯同者の方は ID カード）を受け取ってください。エキスパート男子及び女子はアイソレーションルームに入場し、研修室でウォームアップを行ってください（アイソレーションルームに入場後は、担当者の指示があるまで当該エリア外へは出られません）。エキスパートジュニアは壁前芝生の観戦エリアに入場し、屋外ウォールでウォームアップを行ってください。帯同者は壁前芝生の観戦エリアに入場してください
- アイソレーション内でのあらゆる通信機器の使用は禁止です。アイソレーション内での通話、メール等の送受信が確認されたときは、通信相手を問わず失格となります。預けられる同行者がいる方はお預け頂き、同行者がいない場合には予選時には受付スタッフに、決勝時には本部のスタッフにお申し出ください。

➤ アクセス

選手・帯同者の駐車場は、専用としての確保はいたしません。山岳スポーツセンターへの道に入る手前右側の「諏訪丸駐車場」に駐車してください。大会役員駐車場には侵入しないようご注意ください。また、大会参加者であることを確認するため誓約書を見せていただく場合がありますので、ご用意ください。

➤ 持参するもの

誓約書、健康チェックシート、ロープ仕様書（各仕様書事前記入・必要な箇所に押印したも

の)、ハーネス、クライミングシューズ、チョーク、防寒着、マット(シート)、食料・飲料(会場のそばに商店はありません) タオル、外履き用の袋(エキスパート男子および女子のみ)

また、本大会で使用するロープは選手個人のものを使用しますので必ず持参ください。

- ・ロープはシングルで PSC、EN82、UIAA に適合していること。長さは 40m 以上とする。
- ・ロープの径は呼び径 9.0mm~10.0mm とする。(6 月 30 日付 IF 基準による)

➤ 問い合わせ先

何らかの事情で参加できなくなった等ありましたらご連絡ください。また、参加種別、氏名等(別掲のエントリー一覧をご確認ください)の誤りがある場合などは早めにご連絡ください。

スポーツクライミング大会実行委員会

E-Mail : kanagawa.sangaku.kyogi02@gmail.com

➤ その他

- ・選手に付き添いでこられる人数は各選手に付き 1 名です。
- ・待機中に椅子に座る用のタオルを持参ください。
- ・大会参加に際して LINE コロナ対策アプリおよび接触確認アプリ「COCOA」の活用を推奨します。
- ・詳しくはコロナ対策の概要を必ず一読願います。

➤ ルールなど

「JMSCA スポーツクライミング競技規則」に準じ、感染予防対策など必要に応じてローカルルールを適用します。

[スポーツクライミング競技規則](#)

各自、基本的なルールについては事前確認をお願い致します。

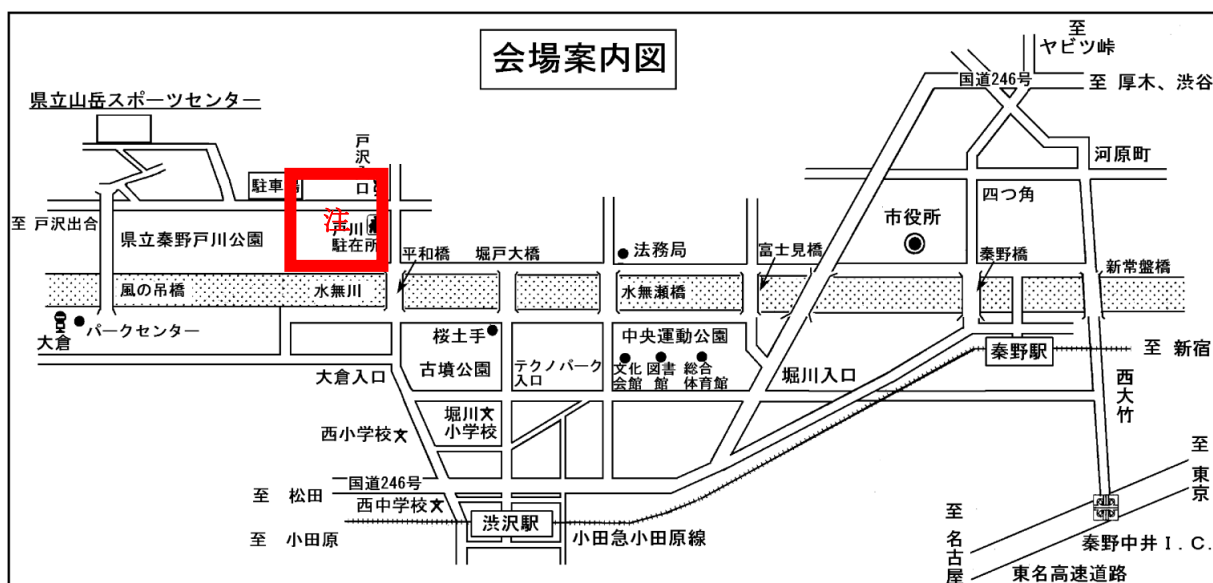

注：4 月 5 日より道路工事に伴い、バス通りの駐在所のある交差点より会場へ向かう道路で迂回が必要となります。案内看板もありますので問題はないと思いますが、下記地図を参考にお越し下さい。

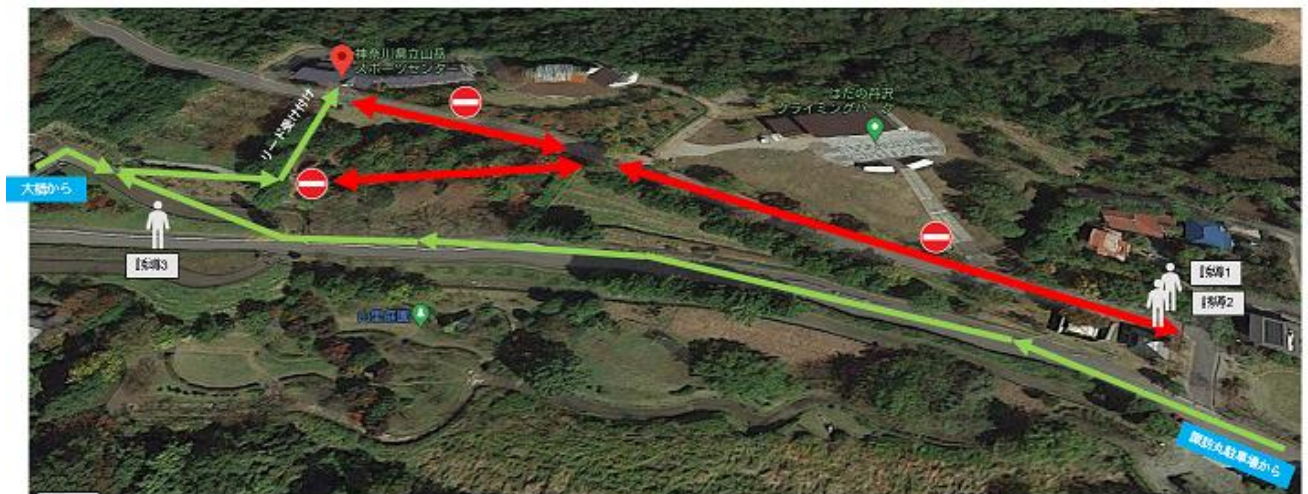

受付までの道のり